

BRIEFING MÉTÉO POUR LA COURSE CROISIÈRE EDHEC



vendredi 21 avril

**Louis Lutun
Yannick Nicolle
Célestin Cadoret**



MÉTÉORAGE



STERELA
SMART TECHNOLOGY SOLUTIONS



ENM
École Nationale
de la Météorologie

TOULOUSE
INP

Sommaire

1 – Vigilance météo / BMS + situation générale

2 – Observations

3 – Vent

4 – État de la mer

5 – Temps sensible

6 – Tendances météo

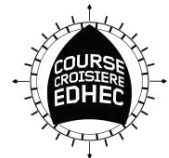

Situation générale

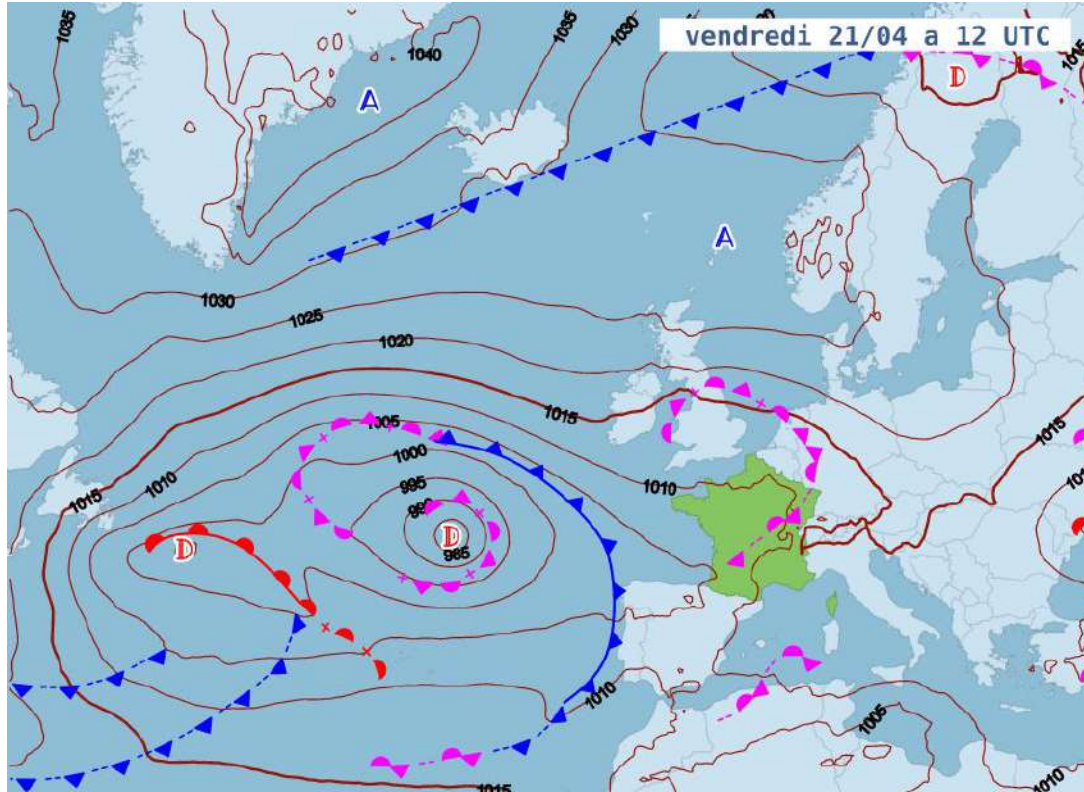

Situation générale

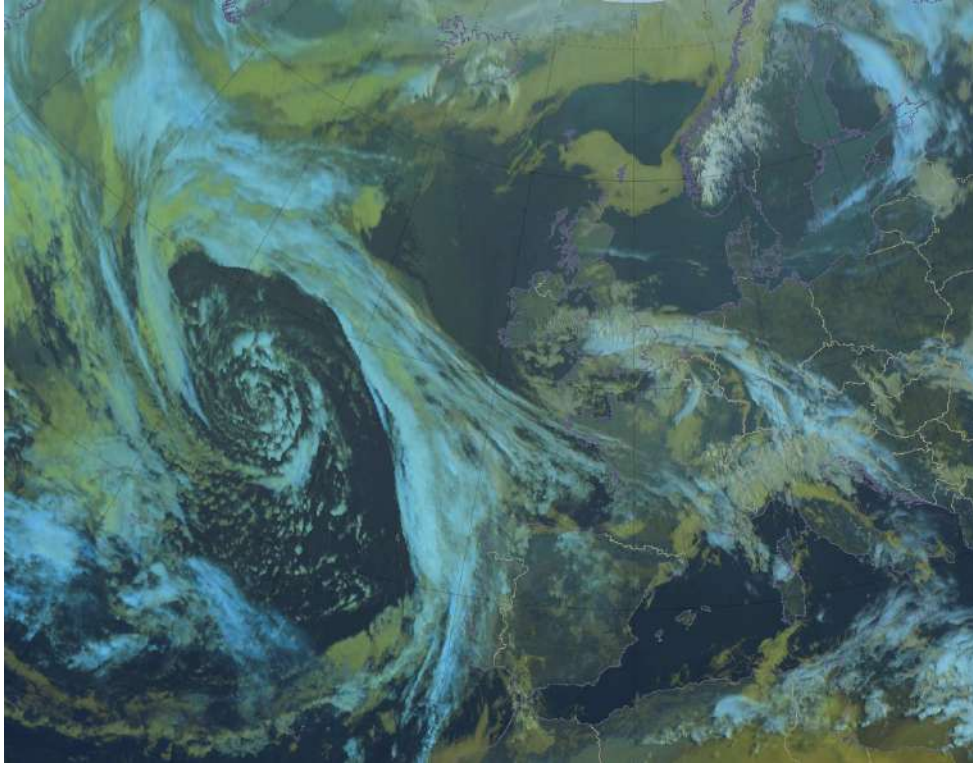

Pas de BMS :

Vigilance Verte

Vendredi 21/04 à 08h15 locales



Observations

Date/Heure	07h	07:15	07:30	07:45	08h	08:15	08:30
Min. (nœuds)	2.7	3.8	2.7	3.8	5.9	4.9	4.9
Vitesse	3.8	4.9	4.9	5.9	7.6	6.5	5.9
Rafales (nœu)	5.9	5.9	7	7.6	8.6	8.1	7.6
Direction	↙	↙	↙	↙	↙	↙	←
Direction	NNE	NE	ENE	ENE	ENE	ENE	E
Temp. (°C)	6.5	6.4	6.2	6.3	6.7	7.4	7.7

Vent :

**5kt - 10kt max
en rafales**

T : 8°C

Source : Brest Métropole (station Océanopolis)



Vent vers 11h

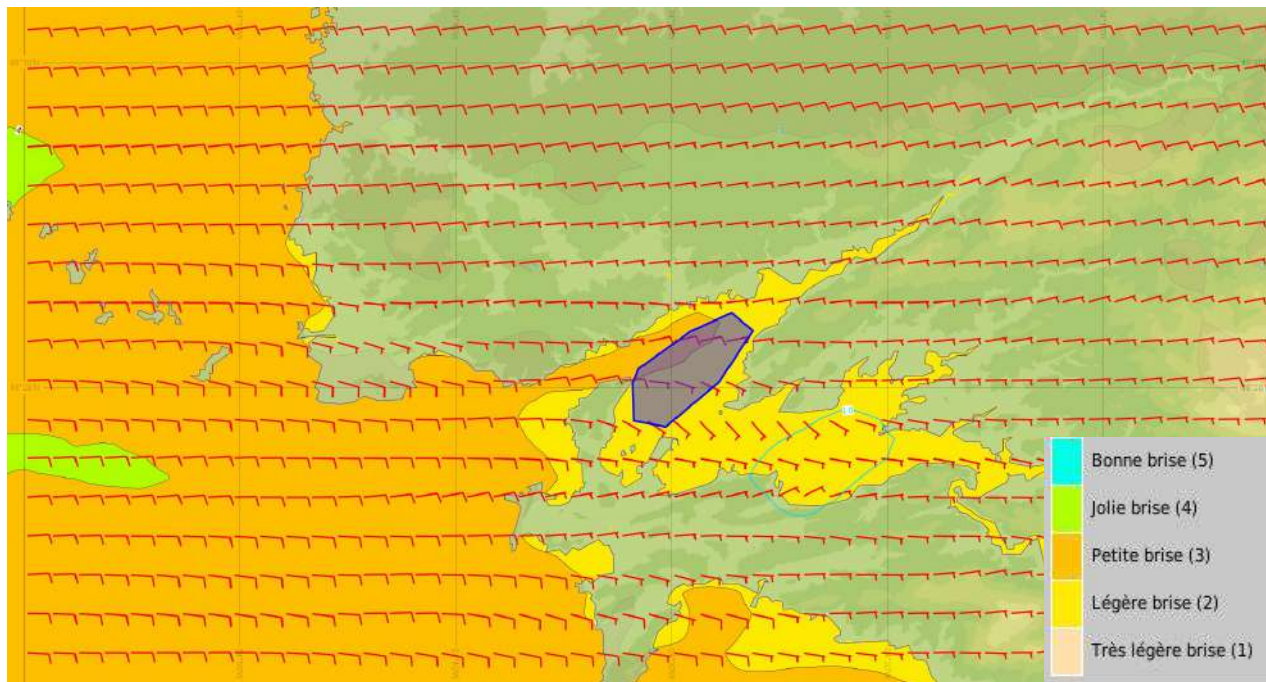

Direction :
ENE



Force :
2 à 3B

Mer ridée

Vent vers 14h

Direction :

ESE



Force :

2 à 3B,

mollissant

**Mer calme à
ridée**

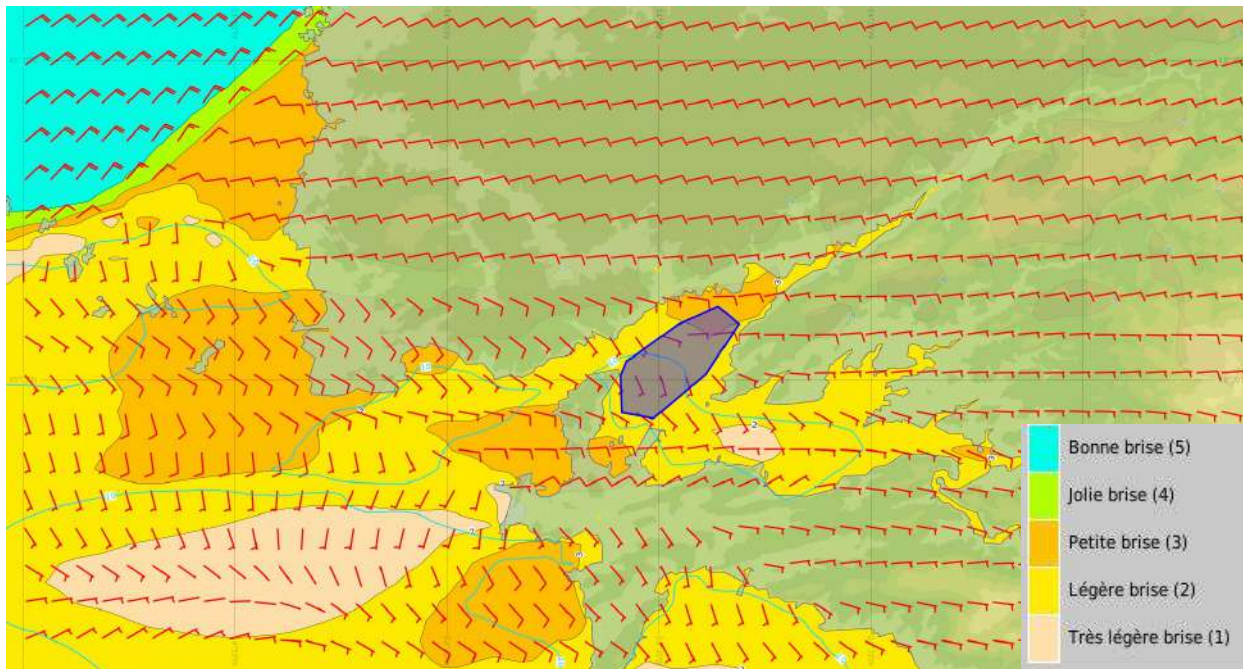

Vent vers 17h

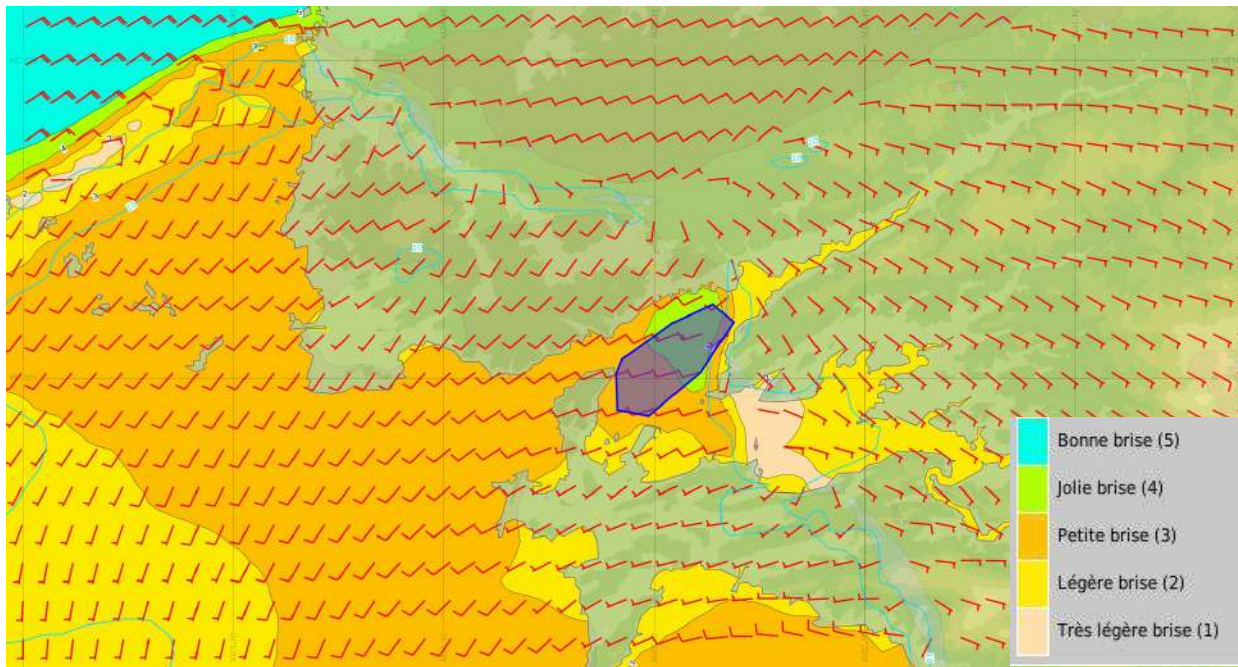

Direction :
Variable

Force :
1 à 2B,
puis 3 loc 4B
rafales max
vers 13-17 kt

**Mer ridée à
belle**



Courants vers 10h

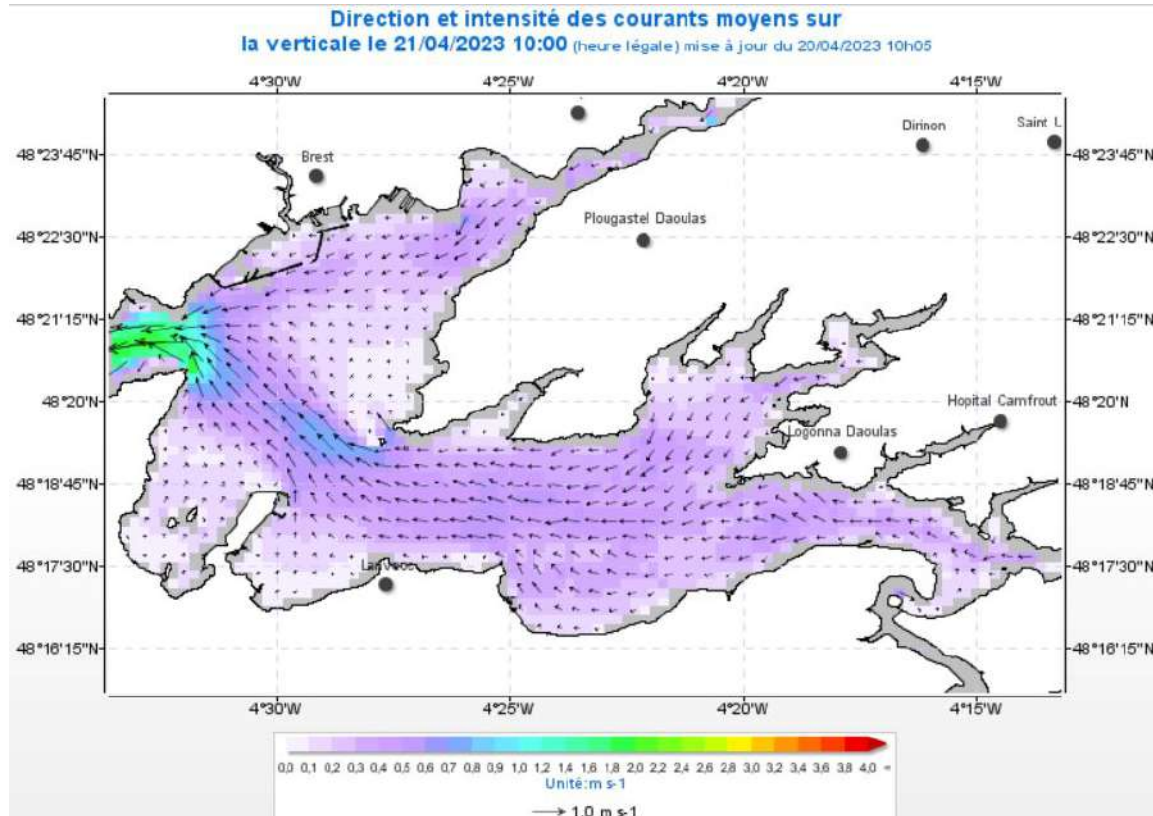

Marée :
BM : 12h58
PM : 18h53
Coeff = 99



Courants vers 16h

Direction et intensité des courants moyens sur
la verticale le 21/04/2023 16:00 (heure légal) mise à jour du 20/04/2023 10h05

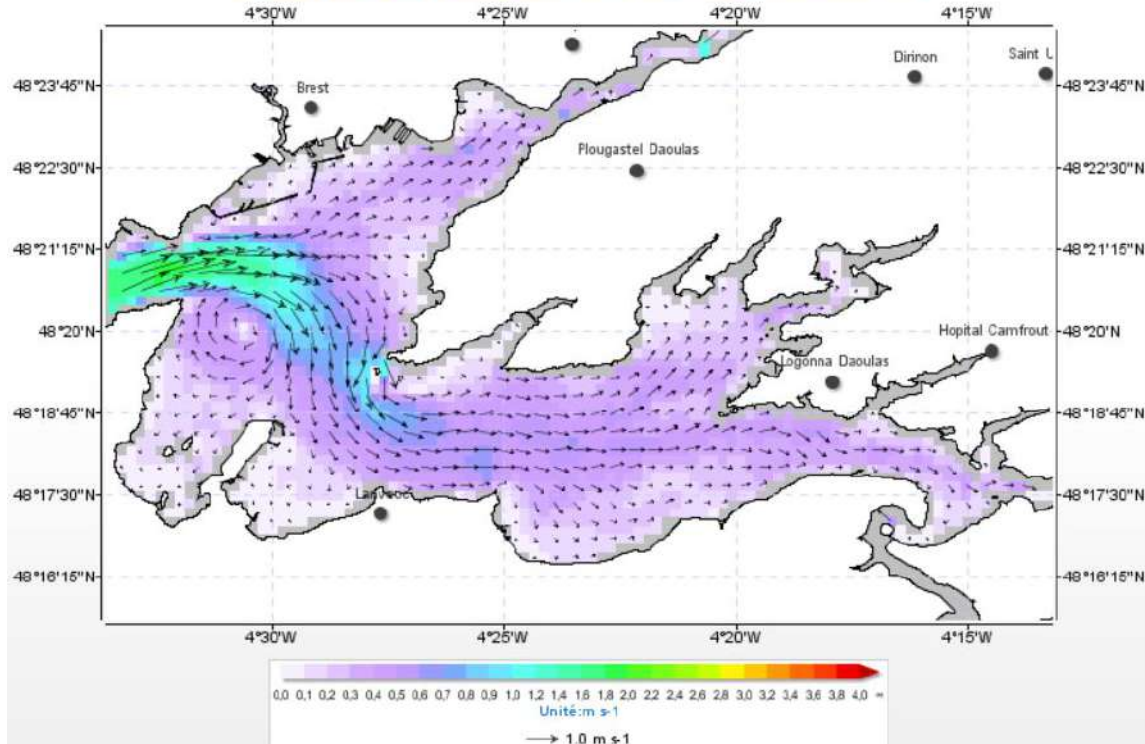

Marée :
BM : 12h58
PM : 18h53
Coeff = 99



Temps sensible

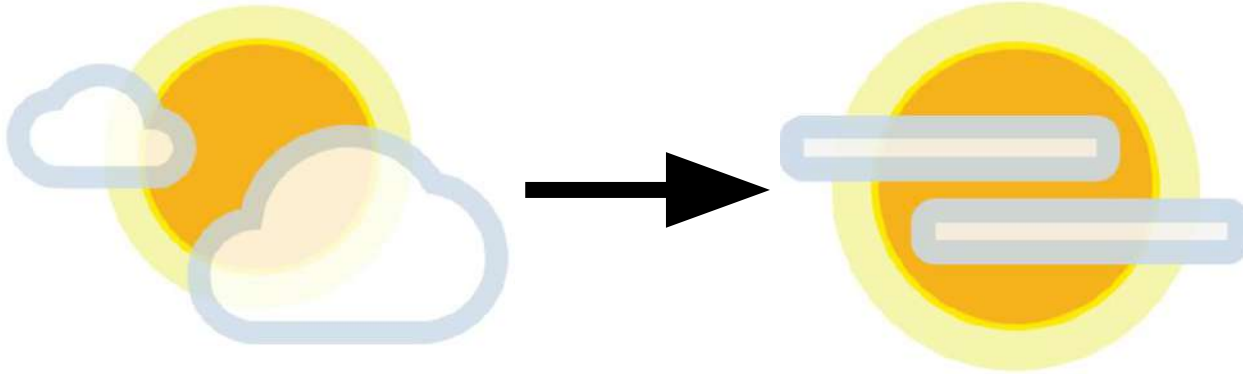

Tmax : 15°C

Tmer: 11°C

Visibilité bonne.

**Pas de risque
d'orages.**

Tendances pour samedi 22/04

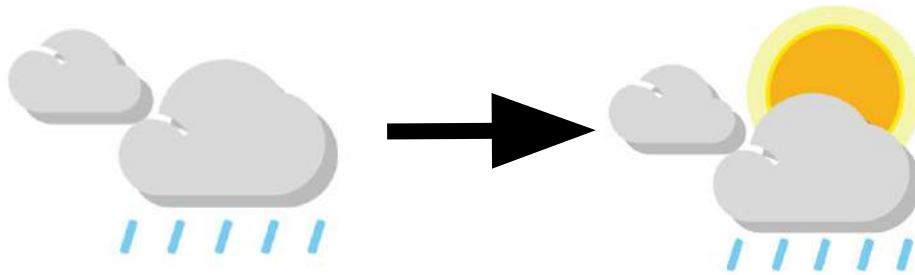

Tmax : 14°C

Tmin : 8°C

Vent :

ESE

2 à 3B

OSO

4 à 5B, max à 6 non exclu

Bonne course !

Merci à nos partenaires



Nos briefings et plus sur :
cce.ecole-meteo.fr

