

# BRIEFING MÉTÉO POUR LA COURSE CROISIÈRE EDHEC



Mardi 18 avril

Margaux Peyrot  
Louis Lutun  
Célestin Cadoret  
Malo Tiriau



MÉTÉORAGE



STERELA  
SMART TECHNOLOGY SOLUTIONS



ENM  
École Nationale  
de la Météorologie

TOULOUSE  
INP

# Sommaire

---

**# 1 – Vigilance météo / BMS + situation générale**

**# 2 – Observations**

**# 3 – Vent**

**# 4 – État de la mer**

**# 5 – Temps sensible**

**# 6 – Tendances météo**

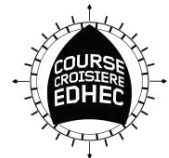

# Situation générale

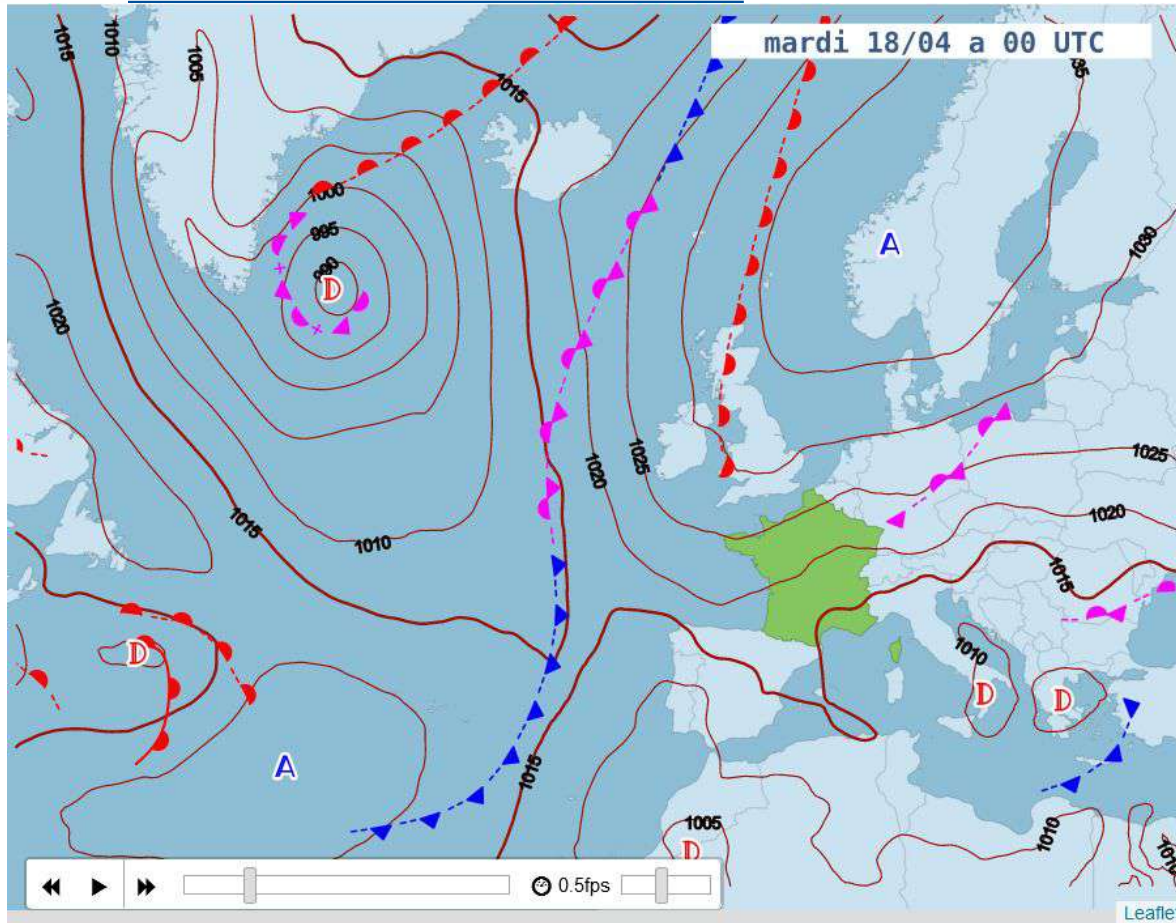

# Situation générale

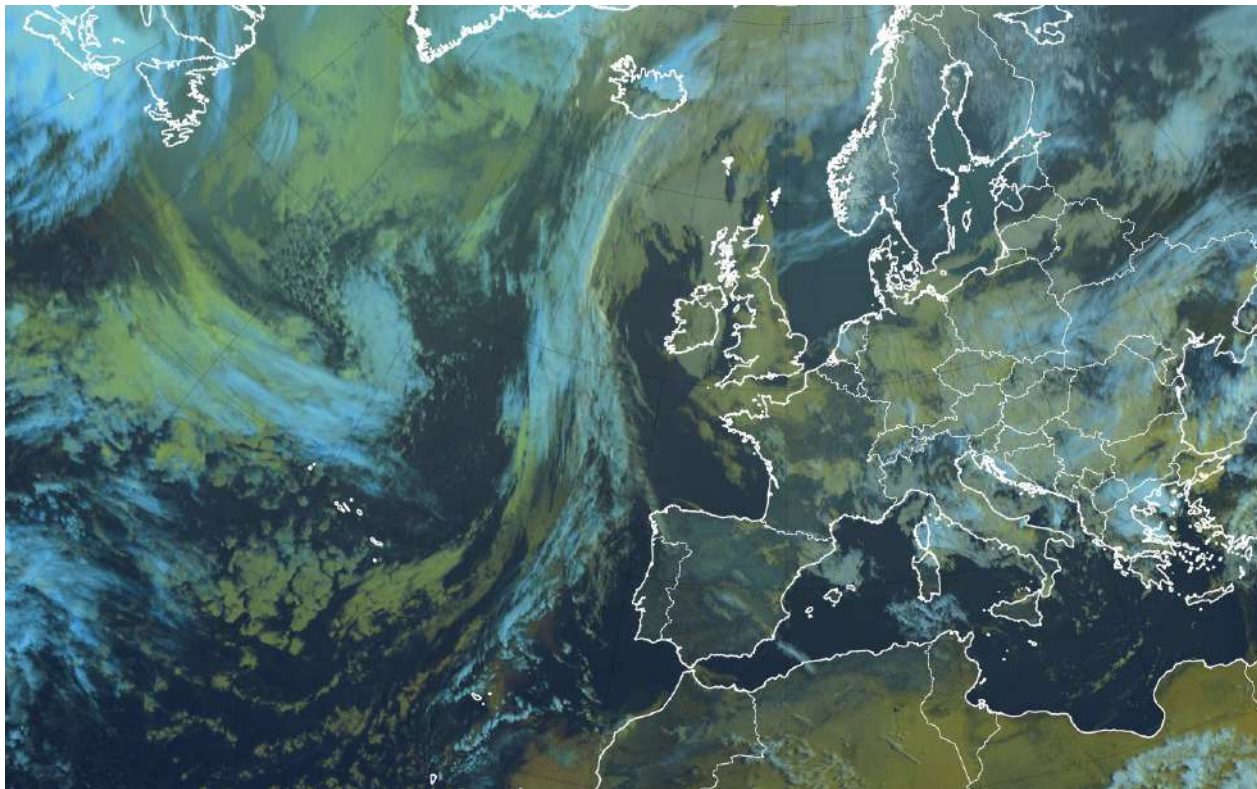

**Pas d'avis de  
vent fort en  
cours ni prévu  
(pas de BMS)**

**Vigilance Verte**



# Observations

Date/Heure	07h	07:15	07:30	07:45	08h	08:15	08:30
Min. (nœuds)	9.2	10.3	10.8	11.9	12.4	11.9	10.3
Vitesse	11.9	13.5	16.2	15.1	15.7	14	13
Rafales (nœuds)	15.7	18.4	20	20	20.5	16.7	16.7
Direction	←	←	←	←	←	←	←
Direction	ENE	ENE	ENE	ENE	ENE	ENE	ENE
Temp. (°C)	8.9	9.0	9.1	9.1	9.5	9.6	9.8

Vent

15 kts - 20  
max en  
rafales

T : 10°C

Source : Brest Métropole (station Océanopolis)



# Vent vers 11h

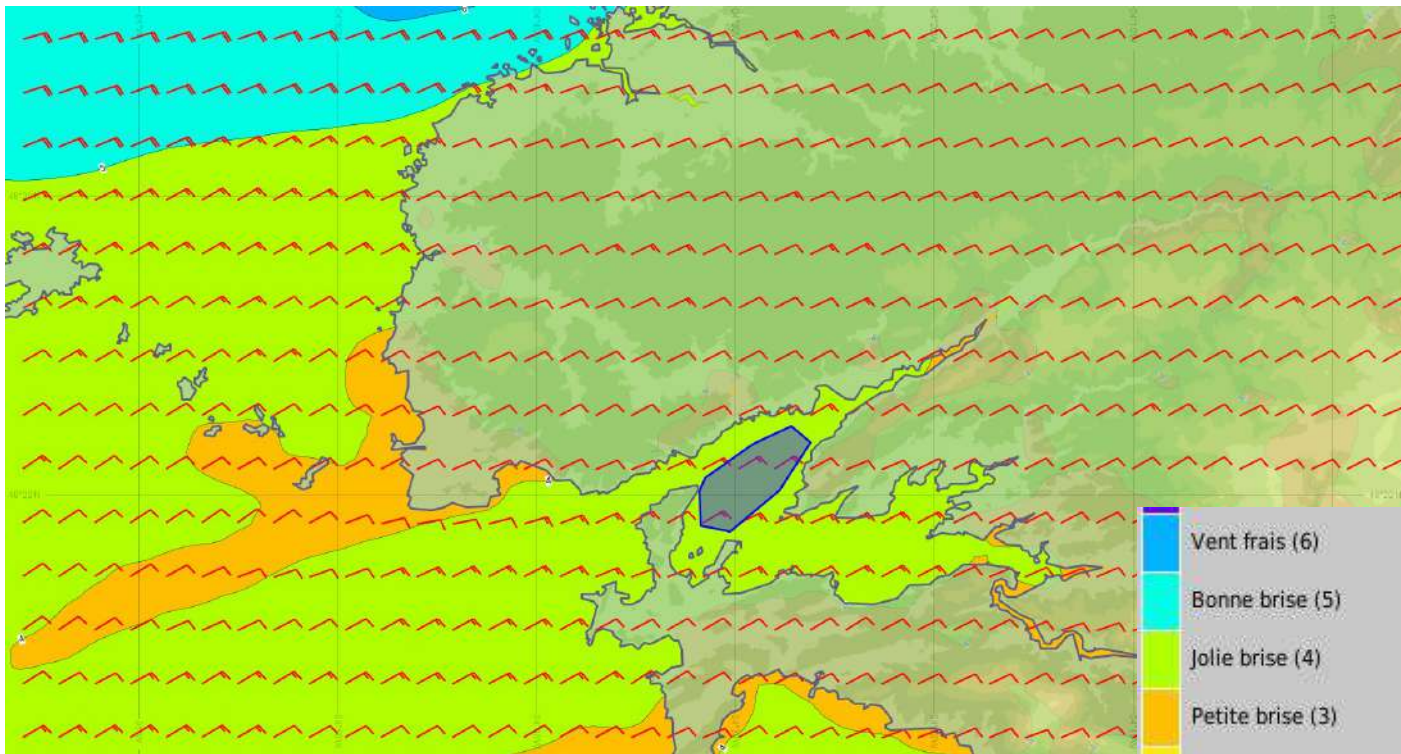

**Direction :**

**ENE**



**Force :**

**4B**

**rafales 17-22  
kts max**

**Mer belle**



# Vent vers 14h

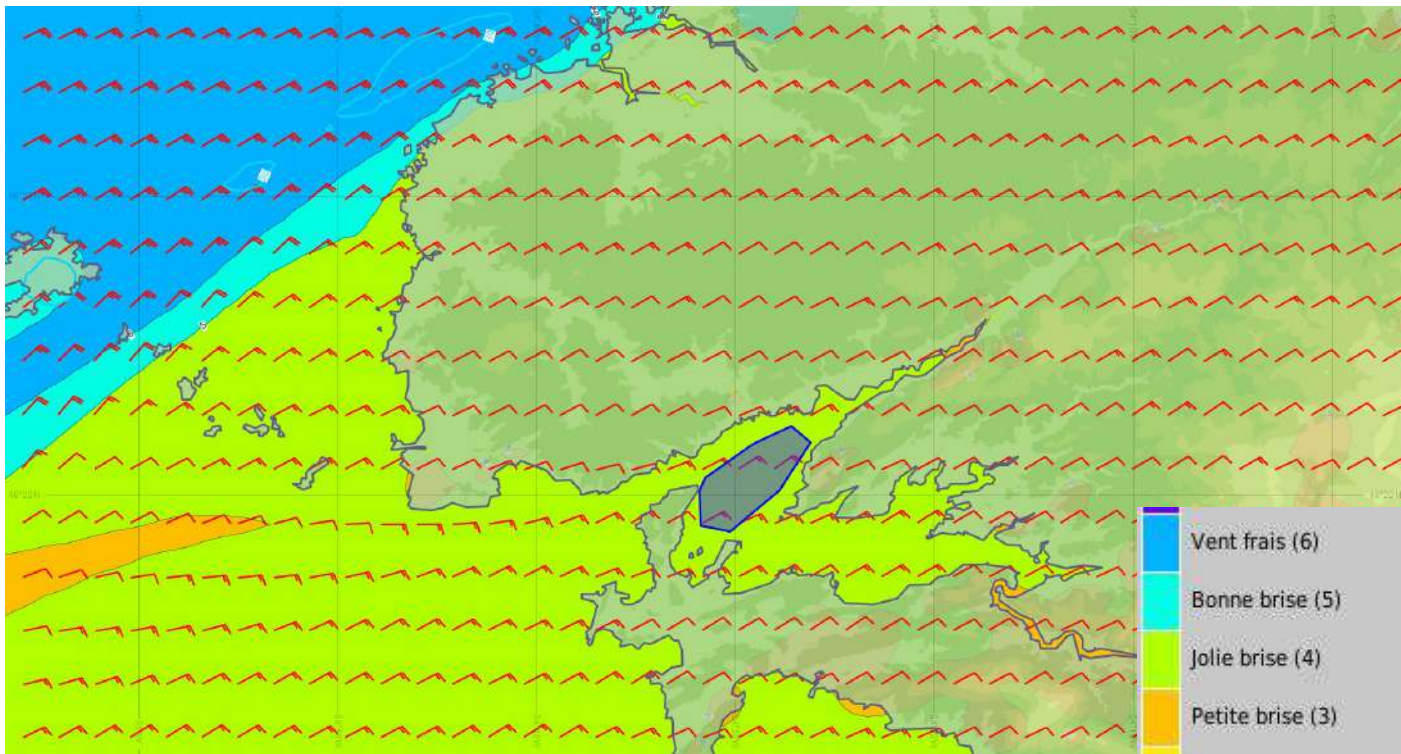

**Direction :**

ENE



**Force :**

4 voire 5B

rafales 18-23  
kts max

**Mer belle**



# Vent vers 16h

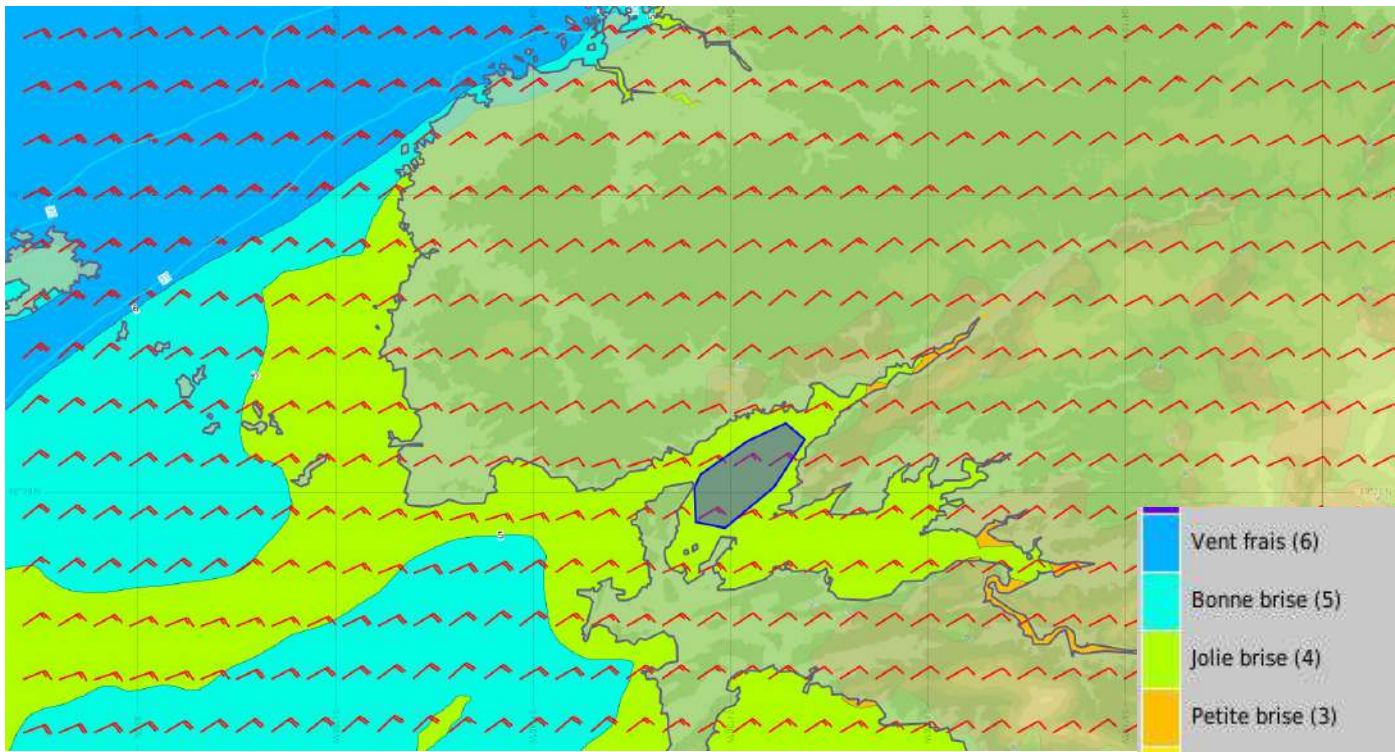

**Direction :**

**ENE**



**Force :**

**4 à 5B**

**rafales 20-25  
kts max**

**Mer belle à  
peu agitée**





# Courant vers 14h

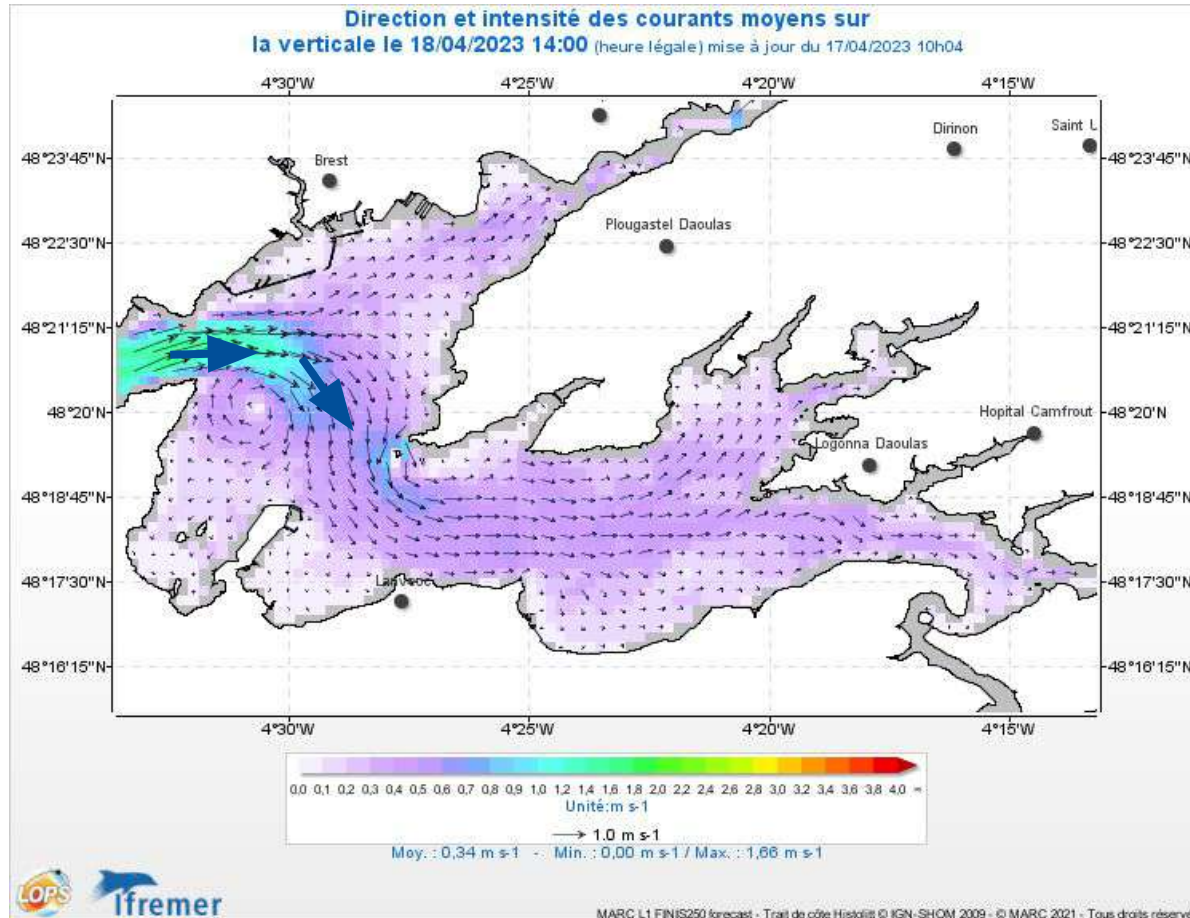

**Marée :**  
**BM : 10h55**  
**PM : 17h00**  
**Coeff = 92**



# Temps sensible

---

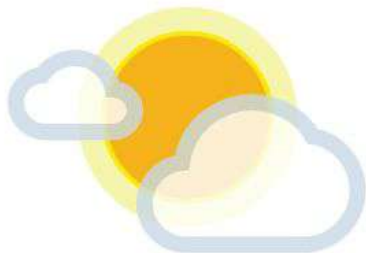

**Tmax : 15°C**

**Tmer: 11°C**

**Visibilité bonne**

**Pas de risque  
d'orages**

# Tendance

---



**Vent : NE**  
**3 à 4 ponctuellement**



**Tmax: 16°C**

**Tmin: 7°C**

# Bonne course !

## Merci à nos partenaires



Nos briefings et plus sur :  
[cce.ecole-meteo.fr](http://cce.ecole-meteo.fr)

