

# BRIEFING MÉTÉO POUR LA COURSE CROISIÈRE EDHEC



**Vendredi 19 Avril**

**MEULAN Baptiste**

**PERELLO Ariadna**

**RAMET Adrien**

*Notre site :*



skyconseil



# Sommaire

---

**# 1 – Vigilance météo / BMS + situation générale**

**# 2 – Observations**

**# 3 – Vent**

**# 4 – État de la mer**

**# 5 – Temps sensible**

**# 6 – Tendances météo**





# Situation générale

---

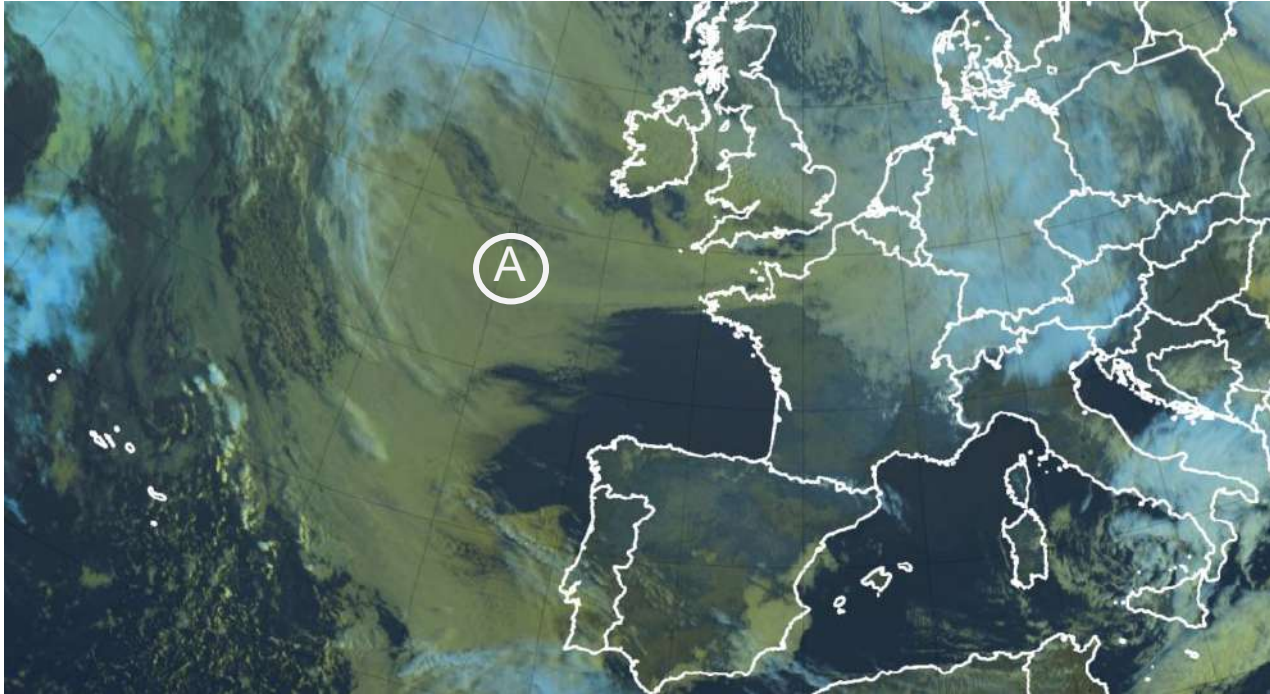

**Pas d'avis de vent fort en cours ni prévu (pas de BMS)**

**Vigilance Verte**

Observation satellitaire à 9h locales



# Situation générale

---



Observation satellitaire zoom à 9h locales



# Situation générale

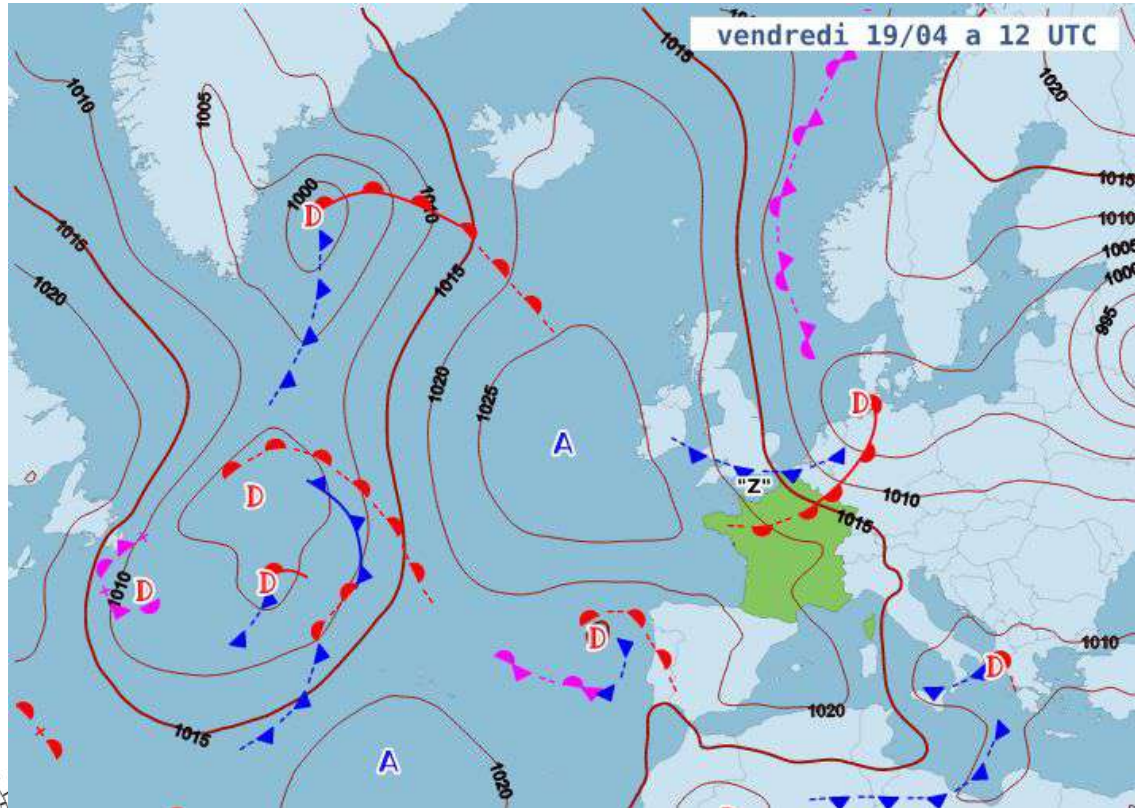

Carte des isobares et des fronts pour le 19/04 à 14h locales

# Observations

---

**Vent variable  
5 kt**



**T : 6°C**



Webcam des Sables-d'Olonne à 8h locales





# Vent moyen à 12h locales

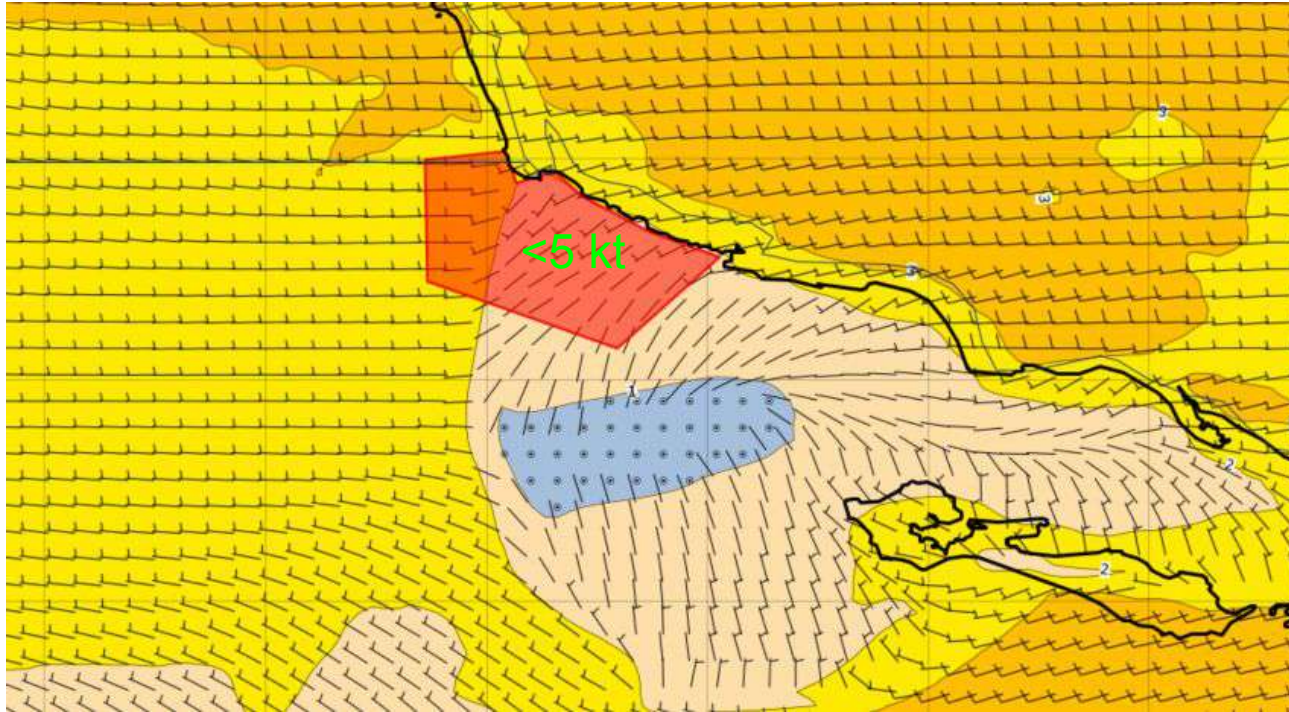

Barbules (kt)  
et plage de  
couleur (B)

# Vent moyen à 14h locales

---

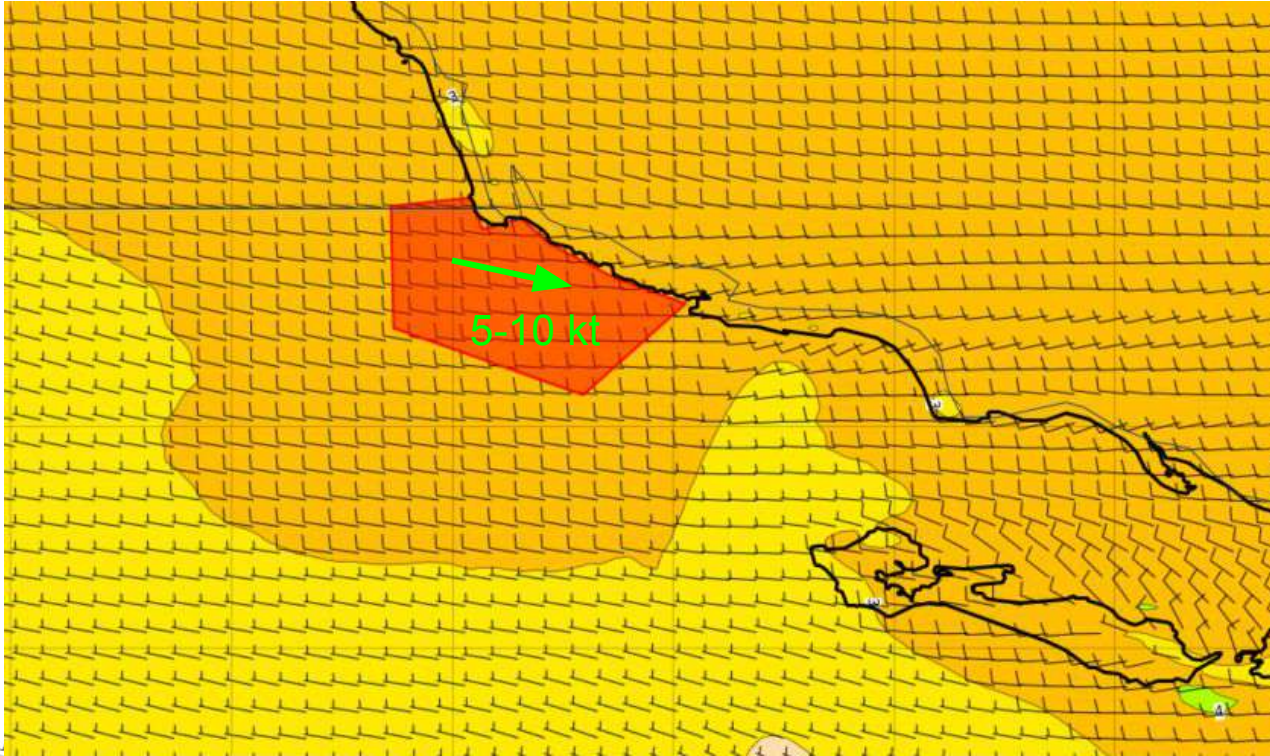

Barbules (kt)  
et plage de  
couleur (B)



# Vent moyen à 19h locales

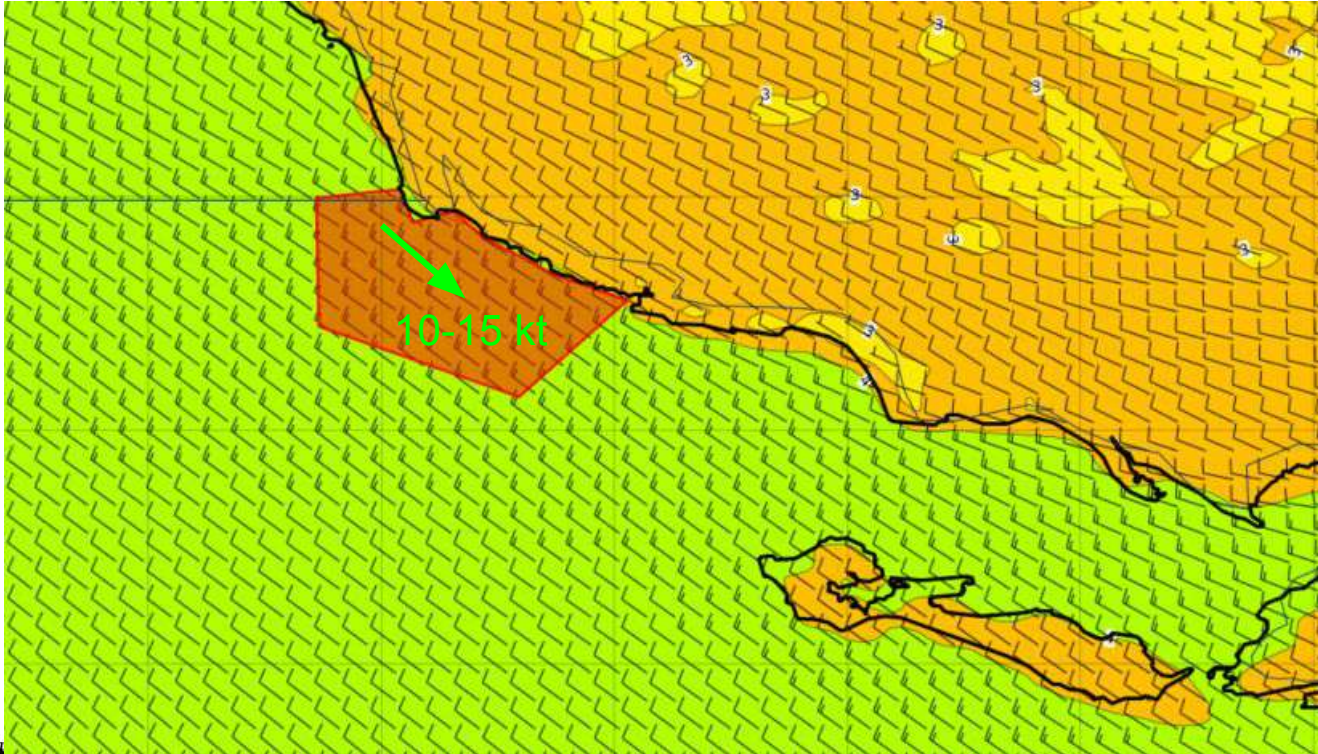

---



Barbules (kt)  
et plage de  
couleur (B)

# Synthèse vent

---

À 12h	À 14h	À 19h
Variable	ONO 	NO 
< 5 kt	5 à 10 kt	10 à 15 kt
Pas de rafales significatives	Pas de rafales significatives	Pas de rafales significatives



# Etat de la mer

---



**Mer totale (hauteur significative) :**

**0.5 à 1 m**

**Mer peu agitée**

Houle (hauteur significative) :

**ONO**



**0.5 - 1 m**

**Marée :**

**PM : 15h34**

**BM : 21h20**

**Coeff = 52**





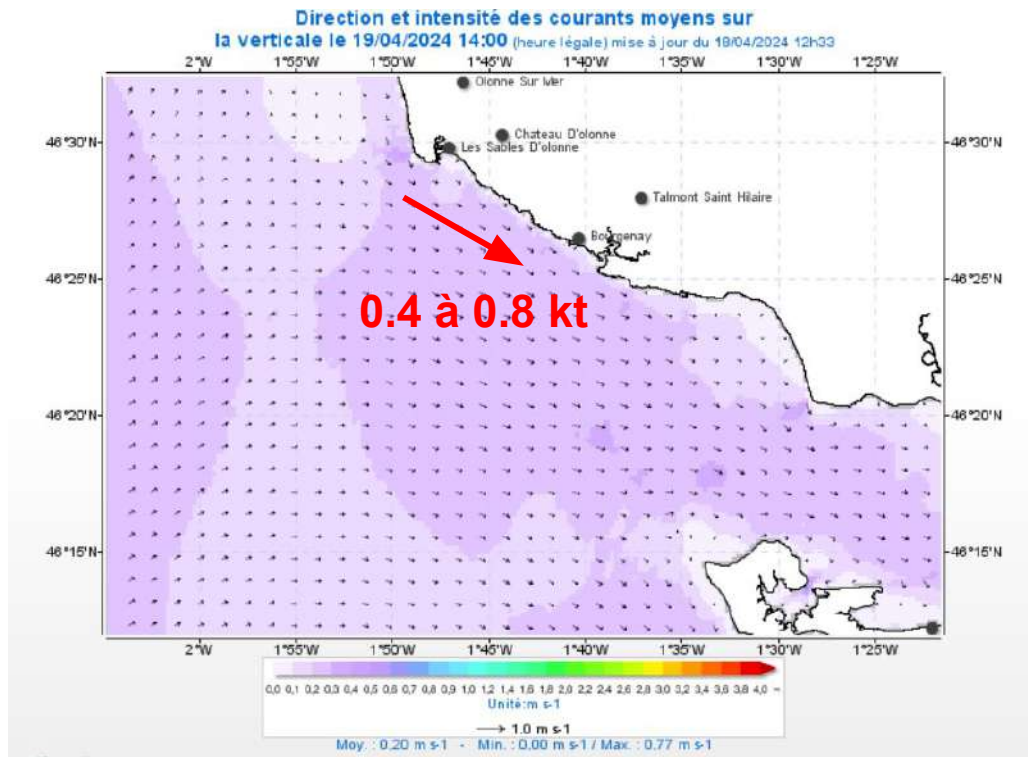

# Courant à 14h



# Temps sensible

---

À 12h	À 14h	À 19h
		

**Tmax : 15°C**

**Pas d'occurrence d'orage**

# Tendance



Ciel dégagé toute la journée

**Vent : NE 5-10 kt**  
**Fraîchissant 10-15 kt**

**Mer peu agitée**

**Vigilance Verte**

Pas de BMS prévu

**Tmin : 8°C**

**Tmax : 15°C**

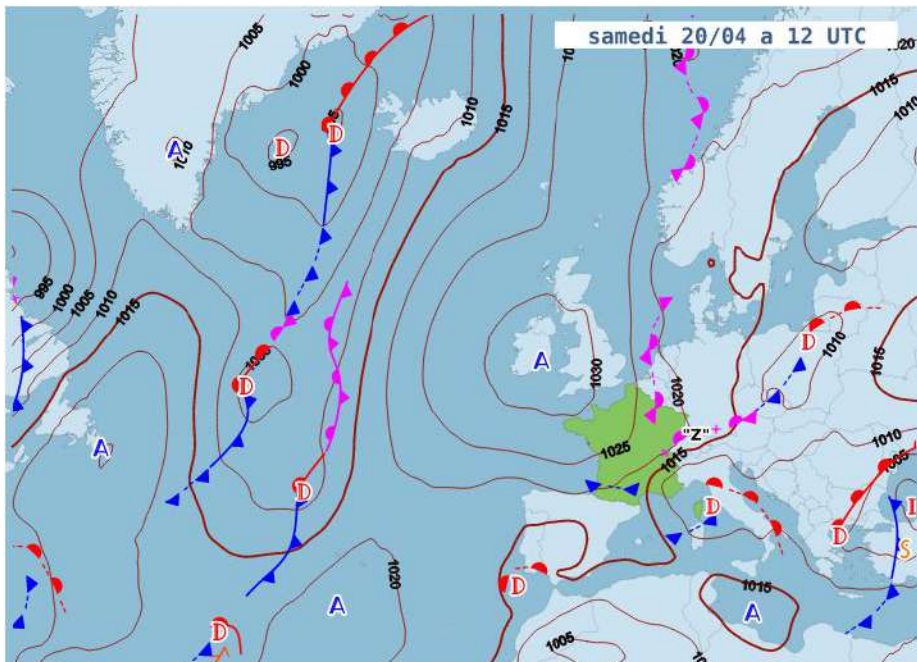



# Bonne course !



Merci à nos partenaires



Nos briefings et plus sur : [cce.ecole-meteo.fr](http://cce.ecole-meteo.fr)

