

# BRIEFING MÉTÉO POUR LA COURSE CROISIÈRE EDHEC



Lundi 15 Avril

LE DAIN Manon

CHAPELLE Flora

FINOT Jules

Notre site :



skyconseil

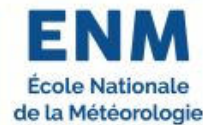

# Sommaire

---

**# 1 – Vigilance météo / BMS + situation générale**

**# 2 – Observations**

**# 3 – Vent**

**# 4 – État de la mer**

**# 5 – Temps sensible**

**# 6 – Tendances météo**



# Situation générale

---

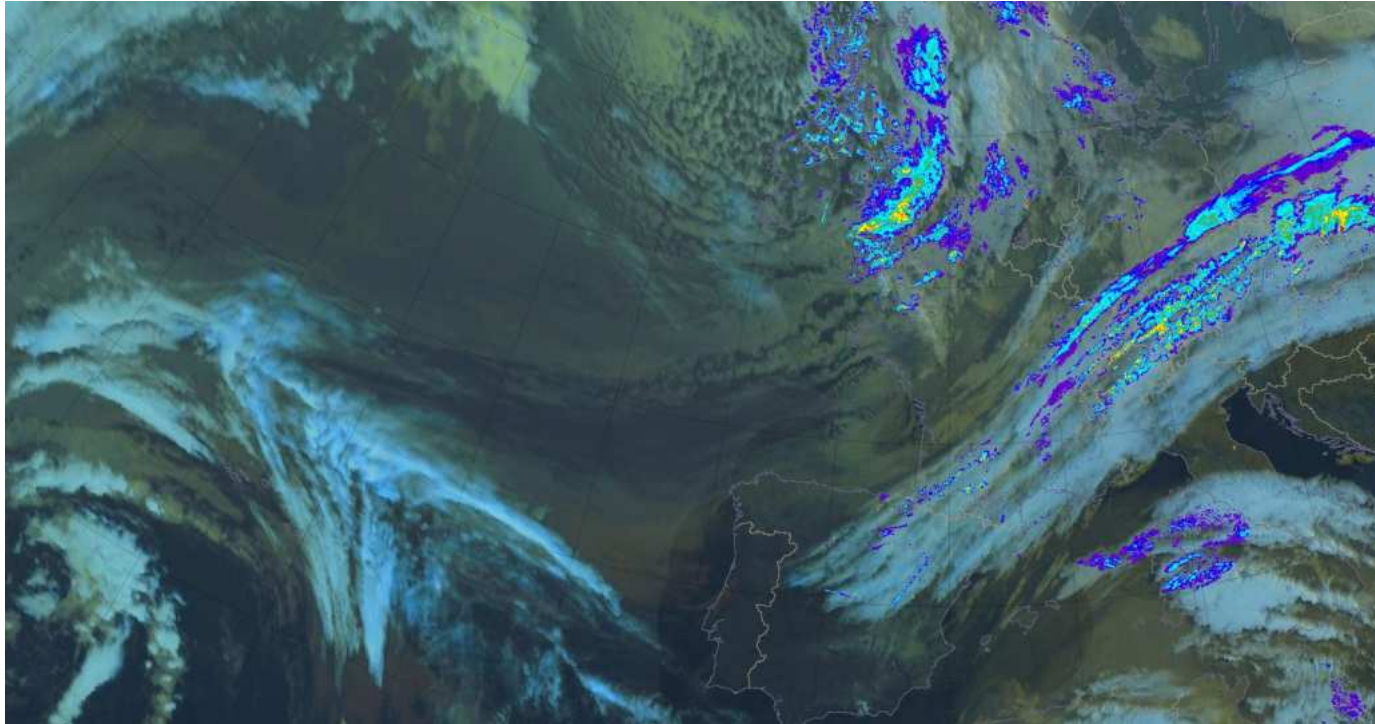

**Pas d'avis de  
vent fort en  
cours ni prévu  
(pas de BMS)**

**Vigilance Verte**

Composition colorée à 8h

# Situation générale

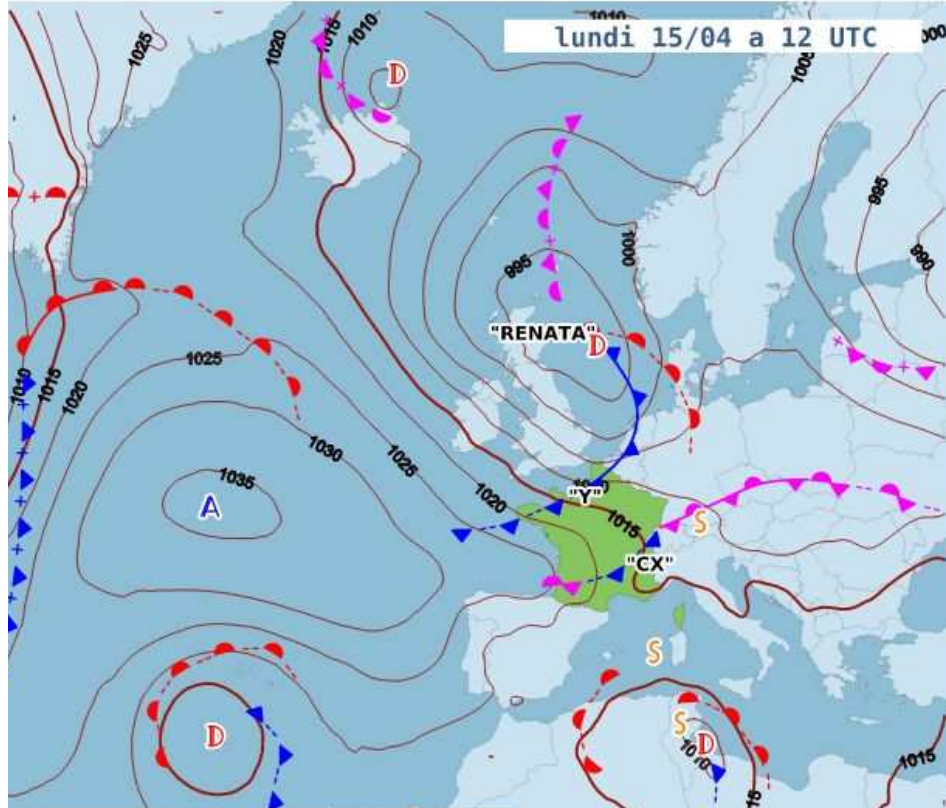

Perturbation "Renata"

# Observations

---



*webcam plage des Sables d'Olonne 7h45*

**Vent NO**

**8 kt**

**T : 10°C**



# Vent



Vent moyen à 11h

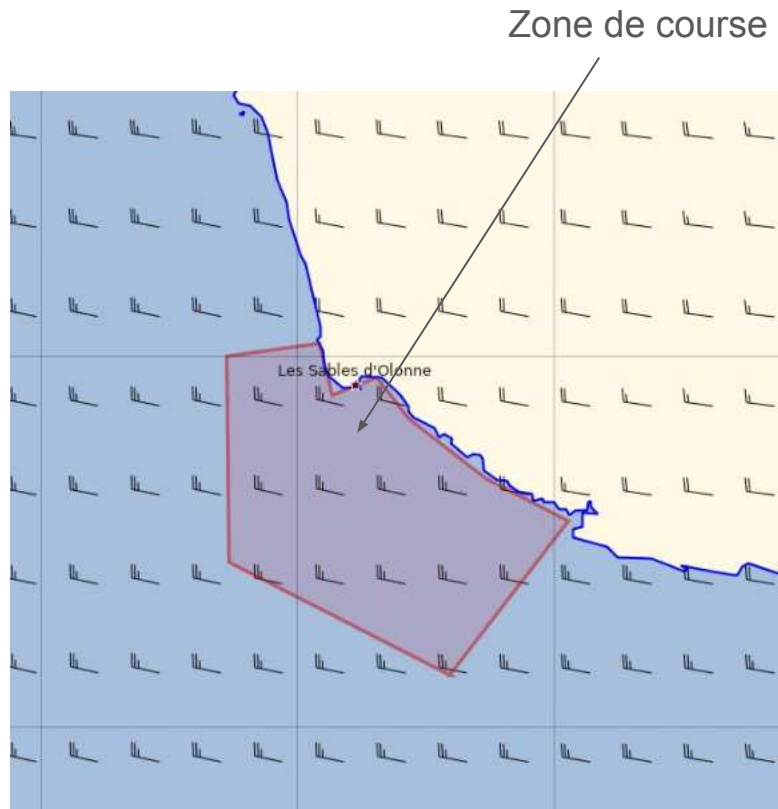

Vent moyen à 17h

# Vent

---

	Matin	Après-midi	Soirée
Vent moyen (kt)	10-15 kt fraîchissant (4 à 5 B)	20-25 kt (5 à 6 B)	20-25 kt (5 à 6 B)
Direction dominante			
Etat de la mer (au large)	Peu agitée à agitée	Peu agitée à agitée	Agitée
Temps sensible			

Passage de la perturbation

Rotation des vents au passage du front

# Etat de la mer

---

**Mer peu agitée à agitée**

Houle d'ouest 0.5 à 1m

**Marée :**

**PM : 10h38**

**BM : 16h37**

**Coeff = 42**





# Temps sensible

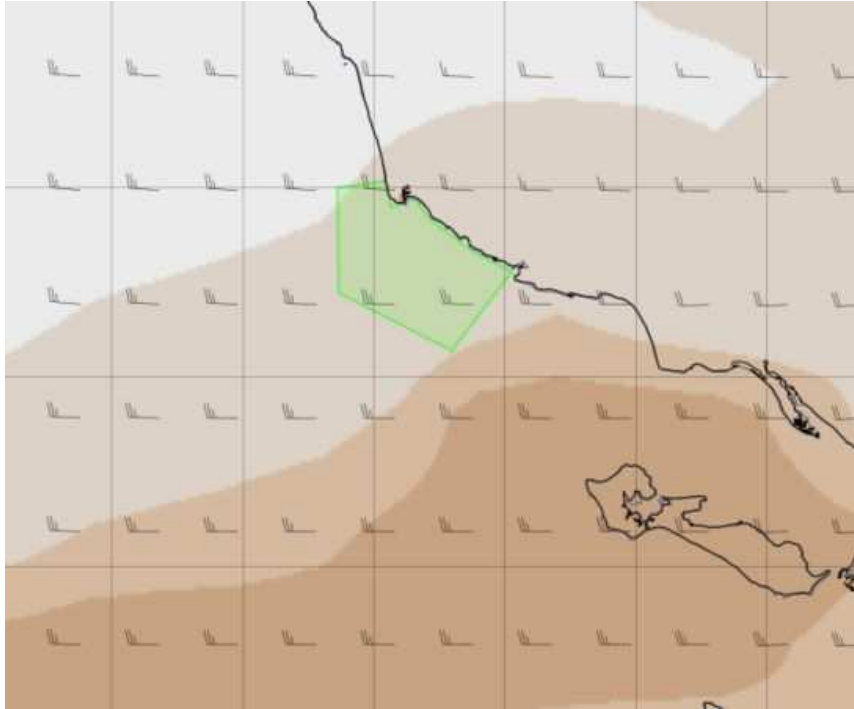

**Tmin: 8°C**

**Tmax : 16°C**

Carte de nébulosité à 17h

# Tendance

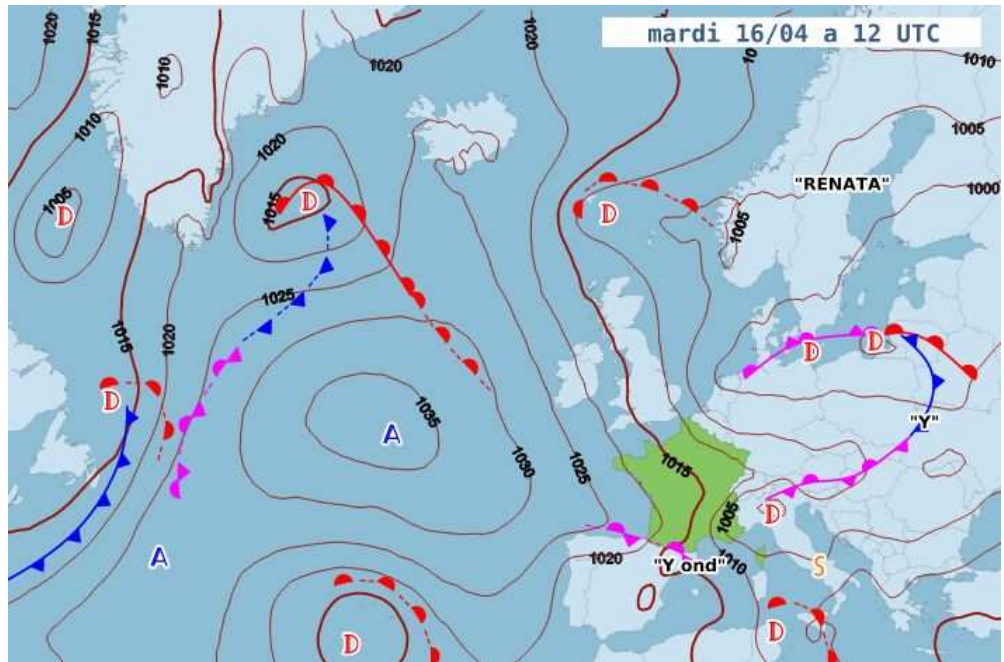

Vent NO 15-20 kt

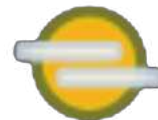

Vigilance Verte

Tmin: 10°C

Tmax : 15°C



# Bonne course !



Merci à nos partenaires

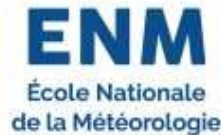

Nos briefings et plus sur : [cce.ecole-meteo.fr](http://cce.ecole-meteo.fr)

